

うにきたてがらに住む!

楠本

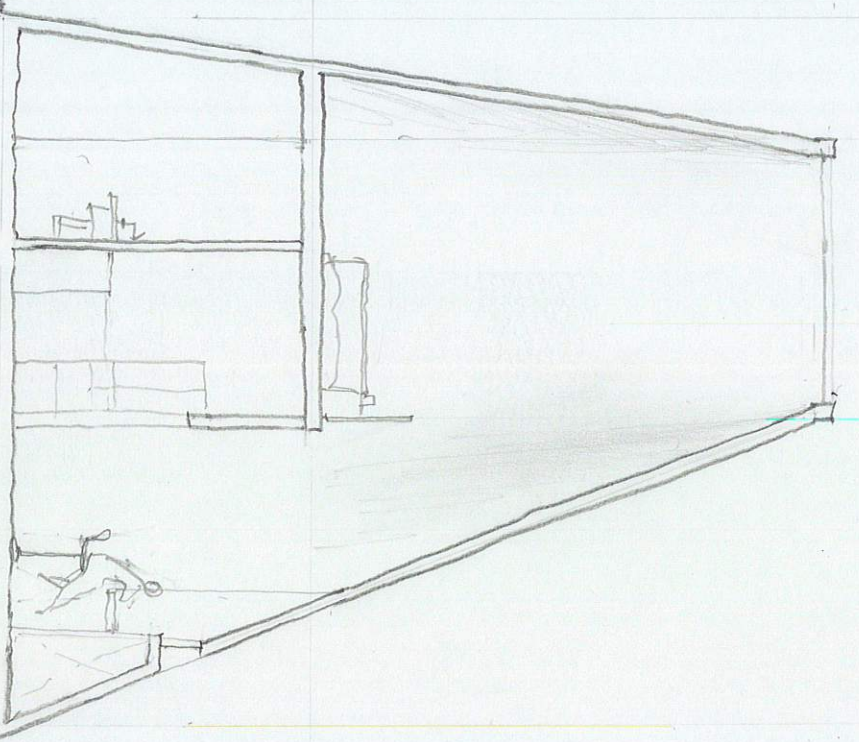

N ↑

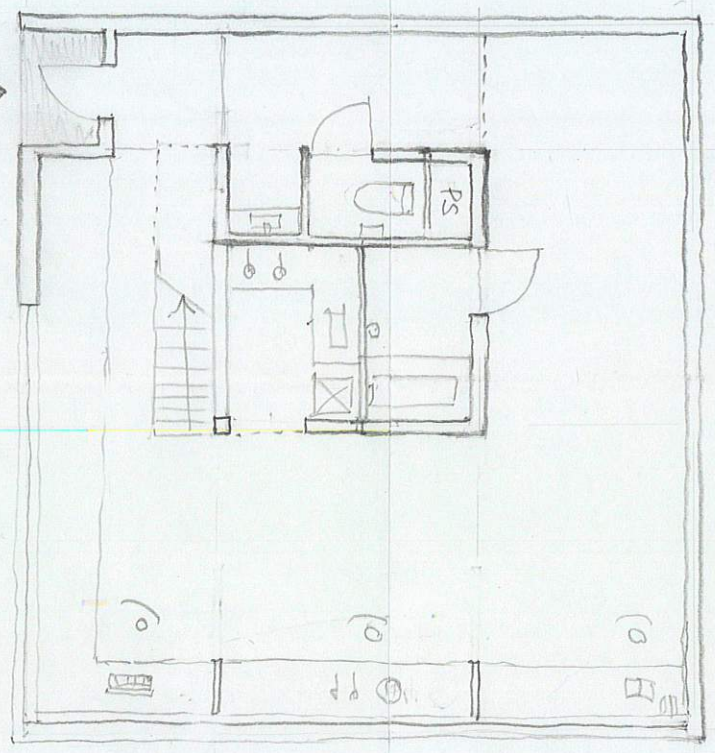
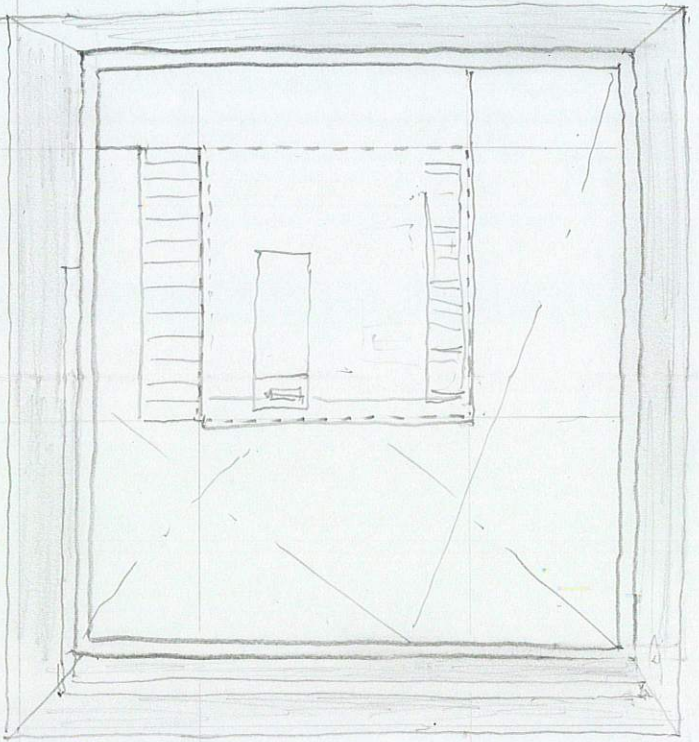
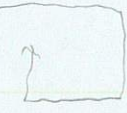

振付は矩形の 400 = 1

[長]野

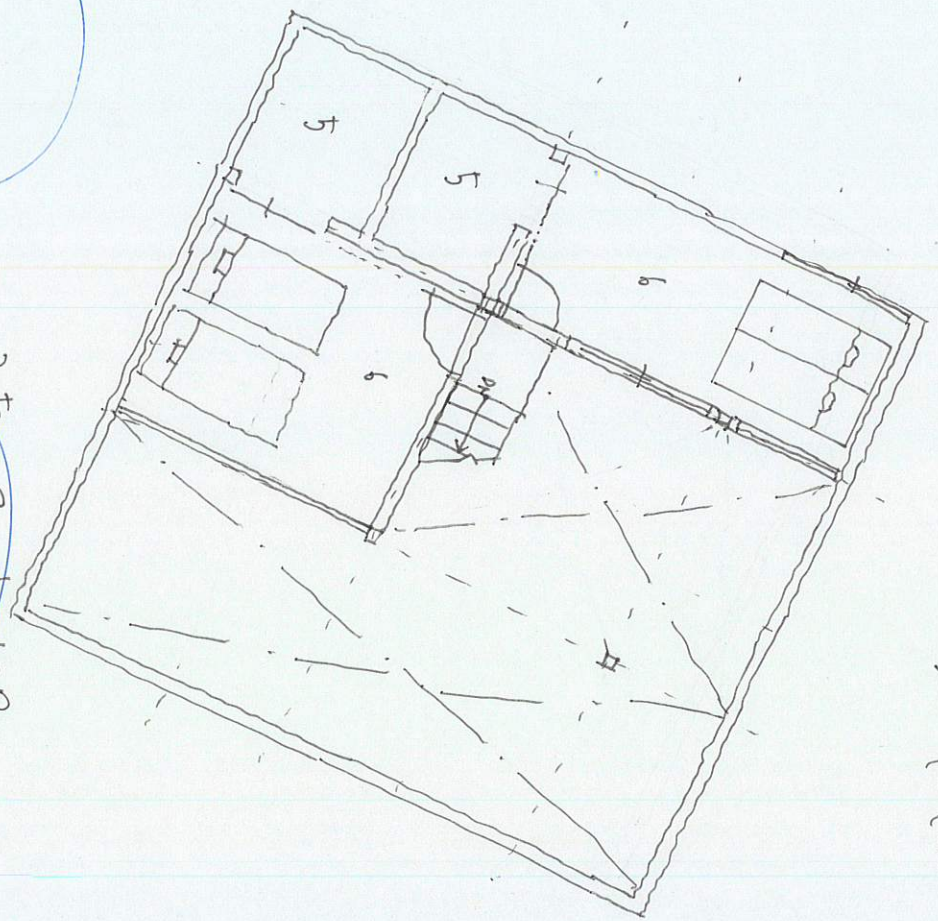
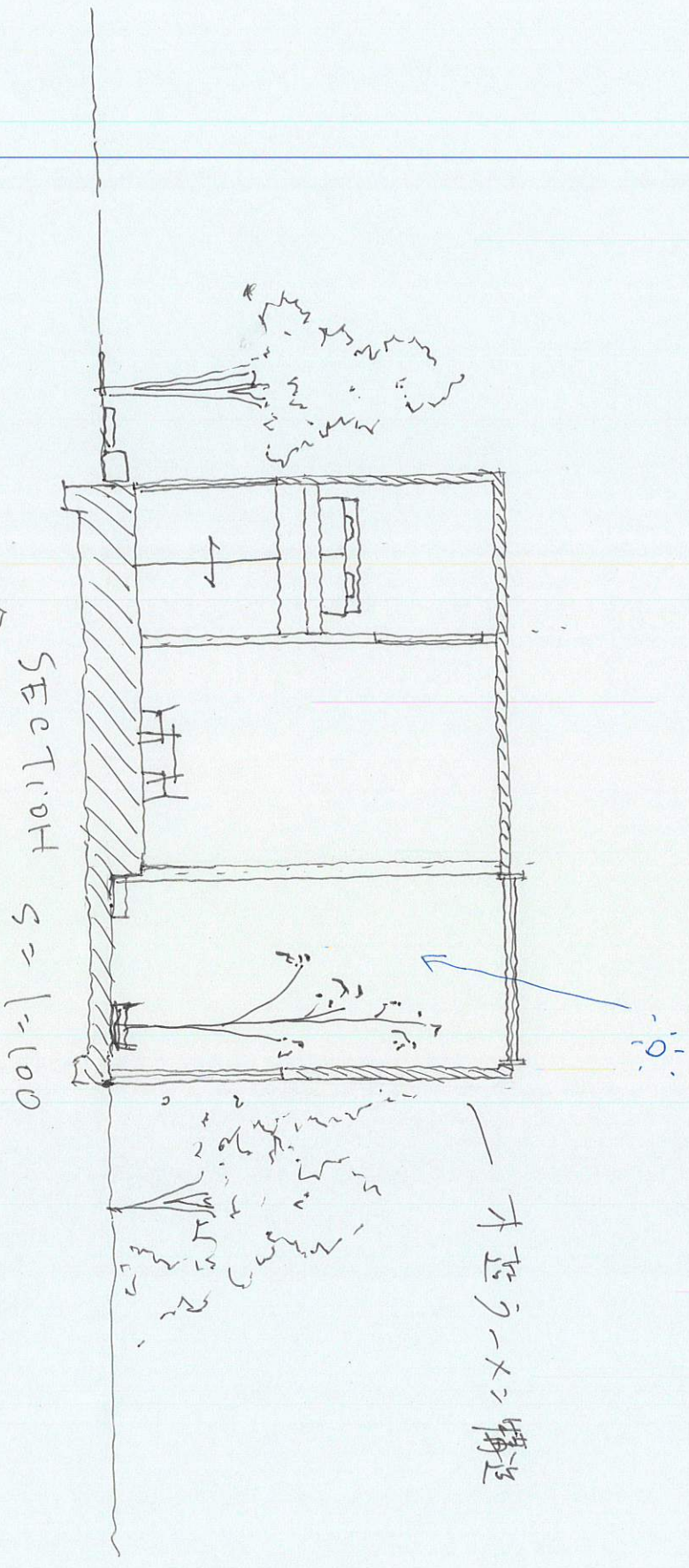

- 1 土庫
- 2 木下干
- 3 水干
- 4 9'x=2'9"・11'x=9"
- 5 収納
- 6 寝室

敷地に対するポールの
 位置を指示して
 左から右の様になる

2F S ≈ 1 = 100

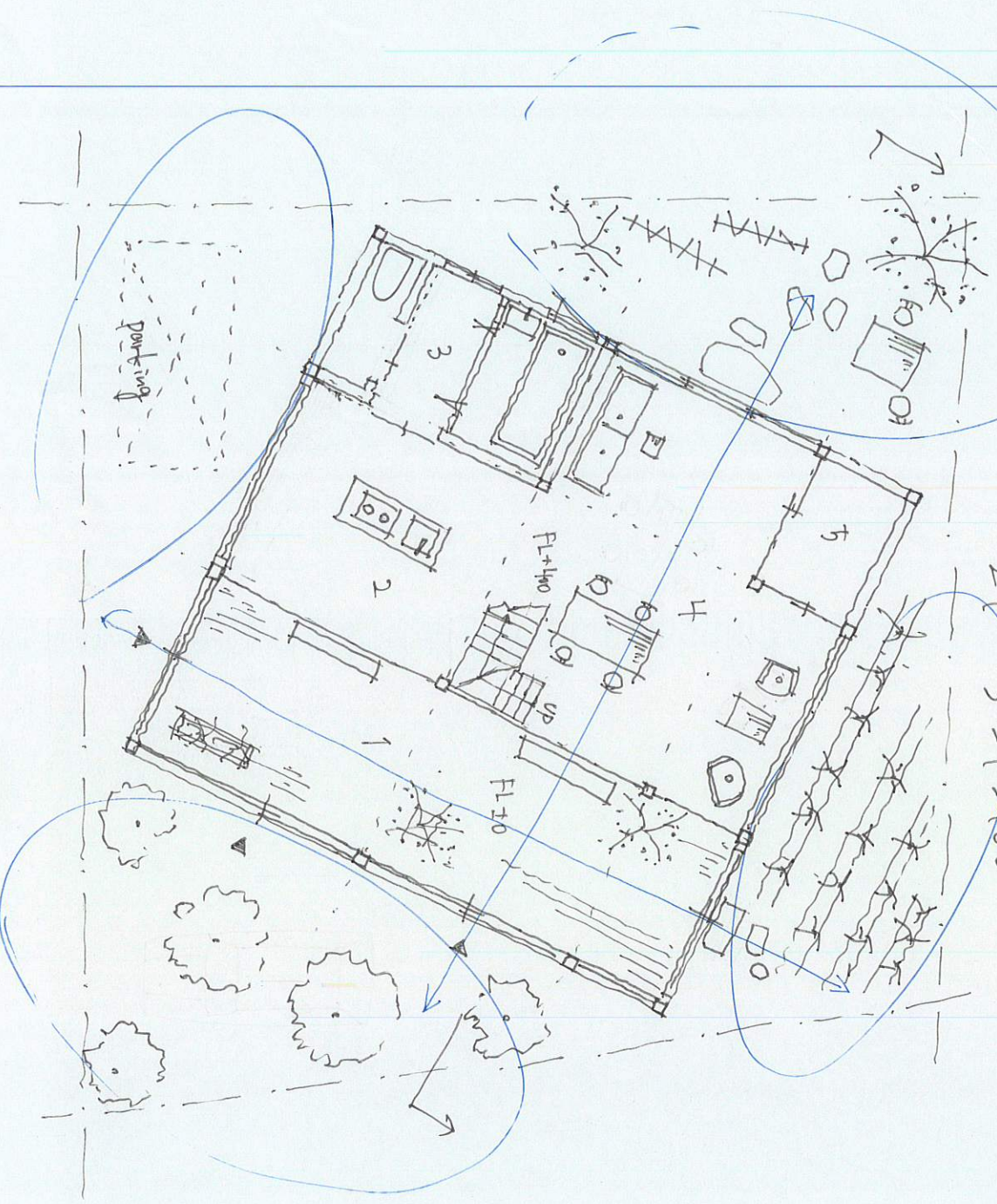

1F S ≈ 1 = 100

中中階下の家

一柳

中心に外廊と貫き、様々な階高を実現

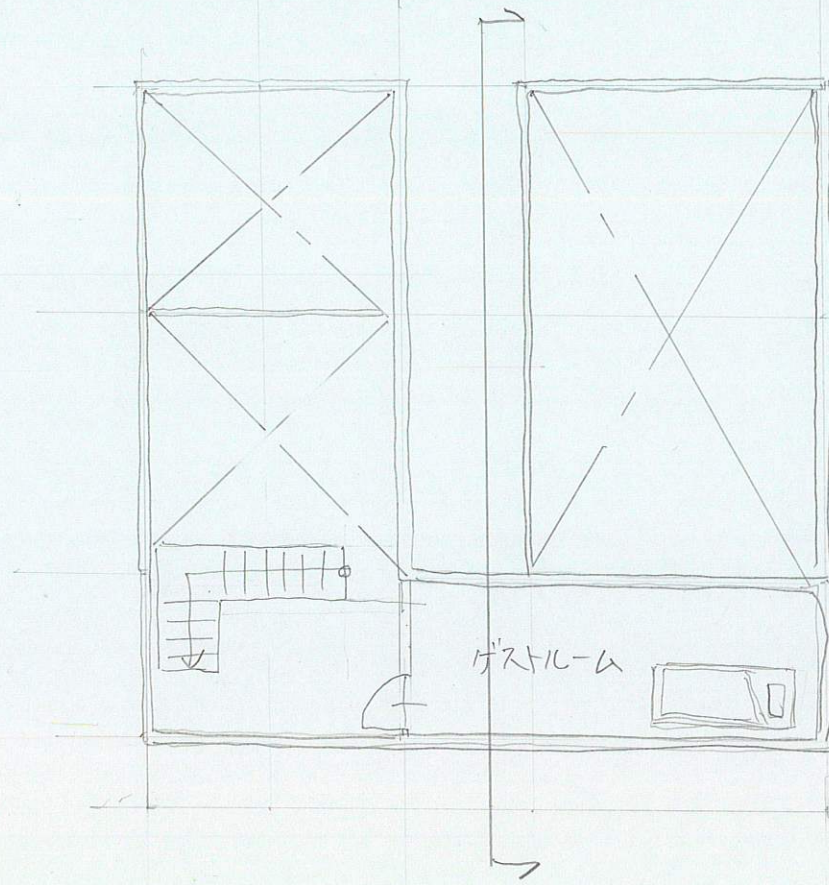
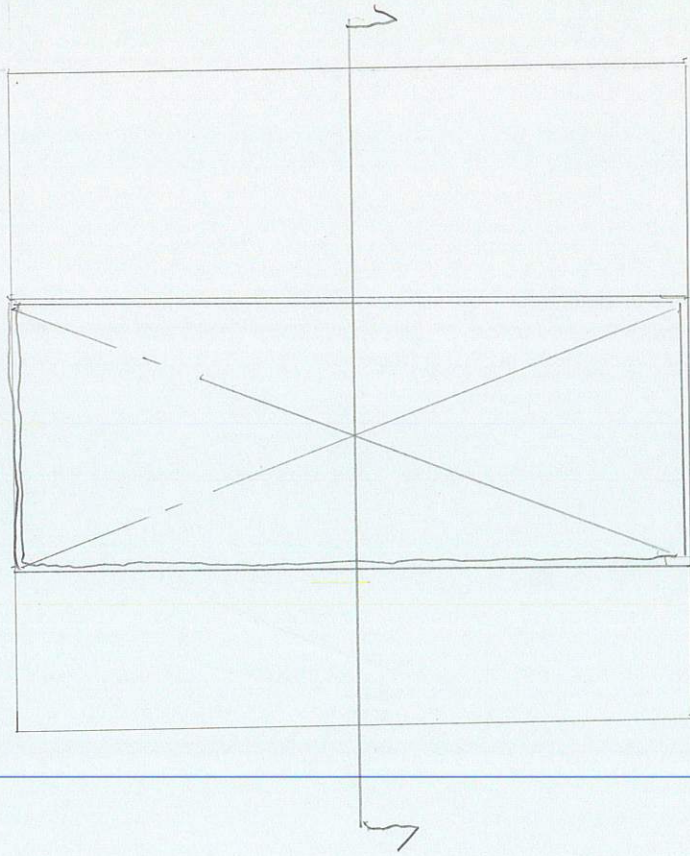
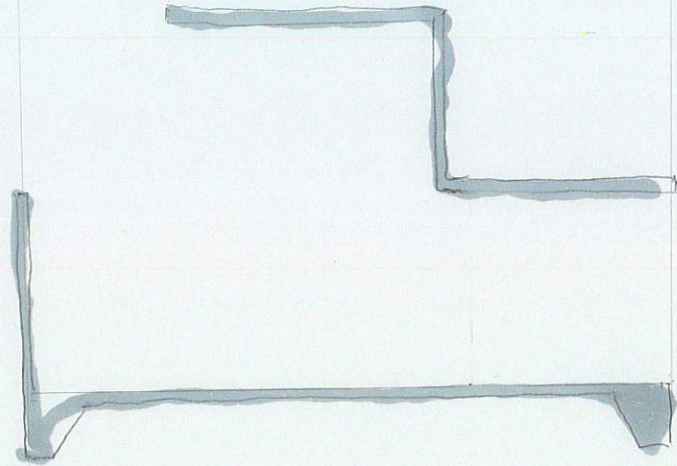

2F PLAN 1/100

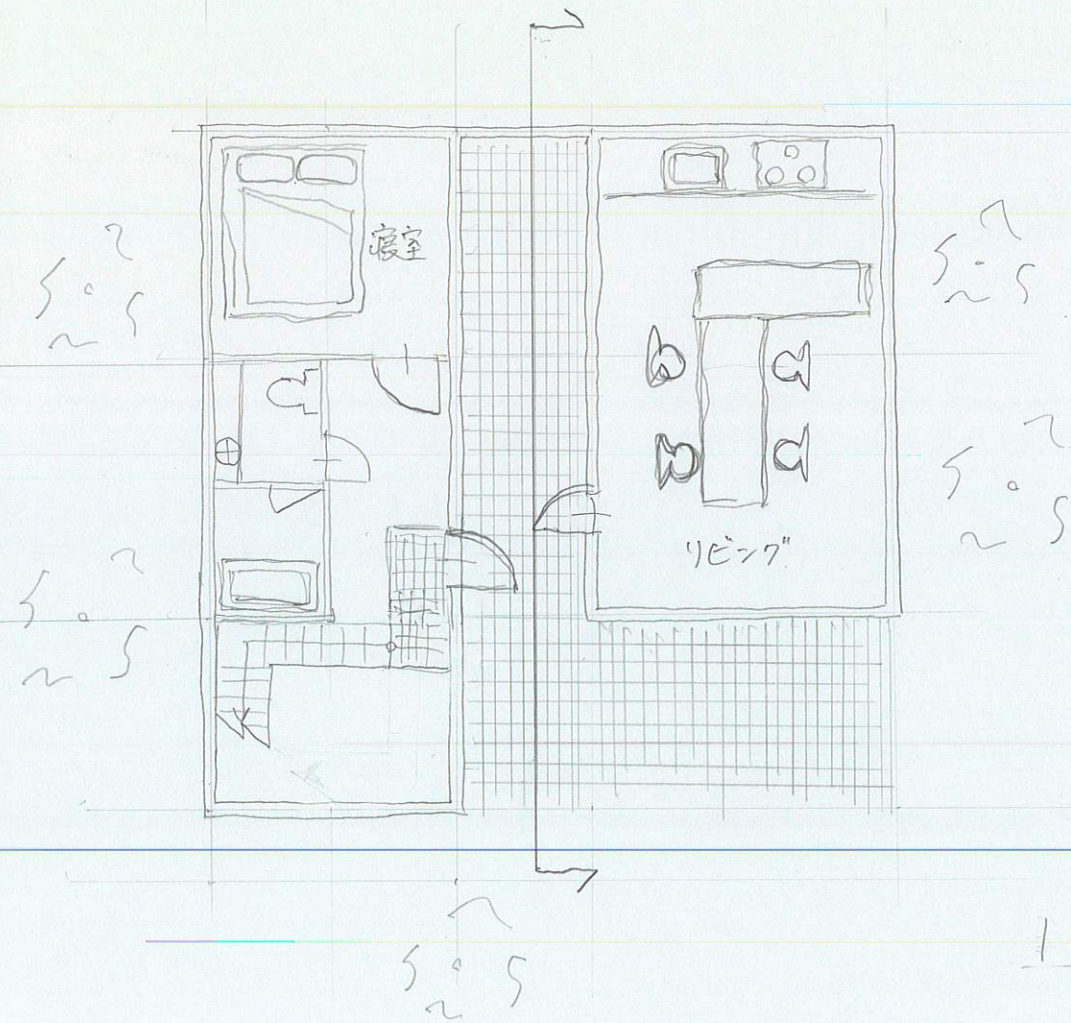

1F PLAN 1/100

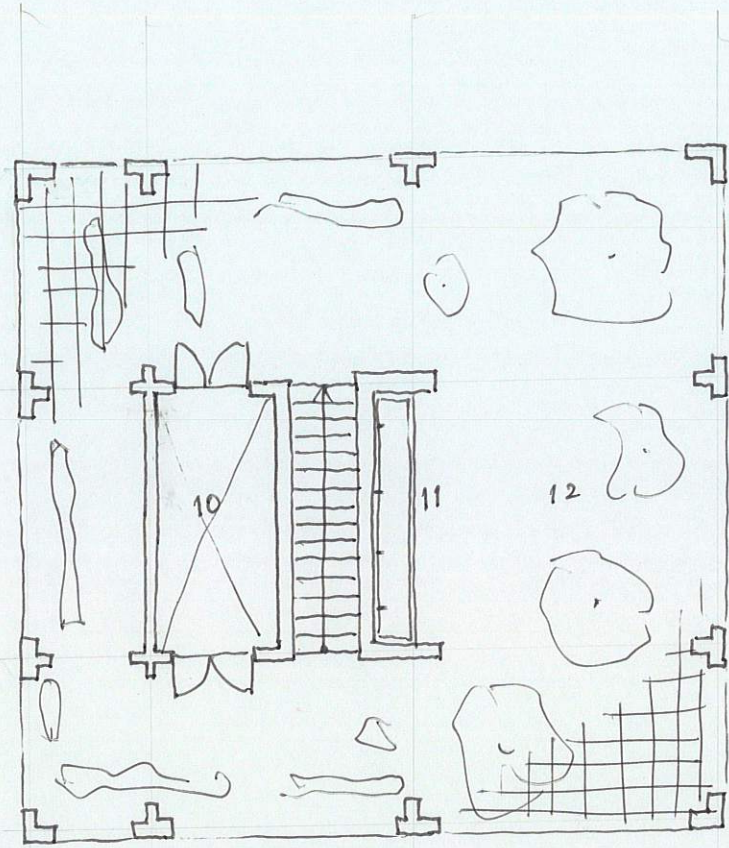

2F PLAN (1:100)

- 12 テラス
- 11 水場
- 10 物置

アチの家

川 岸

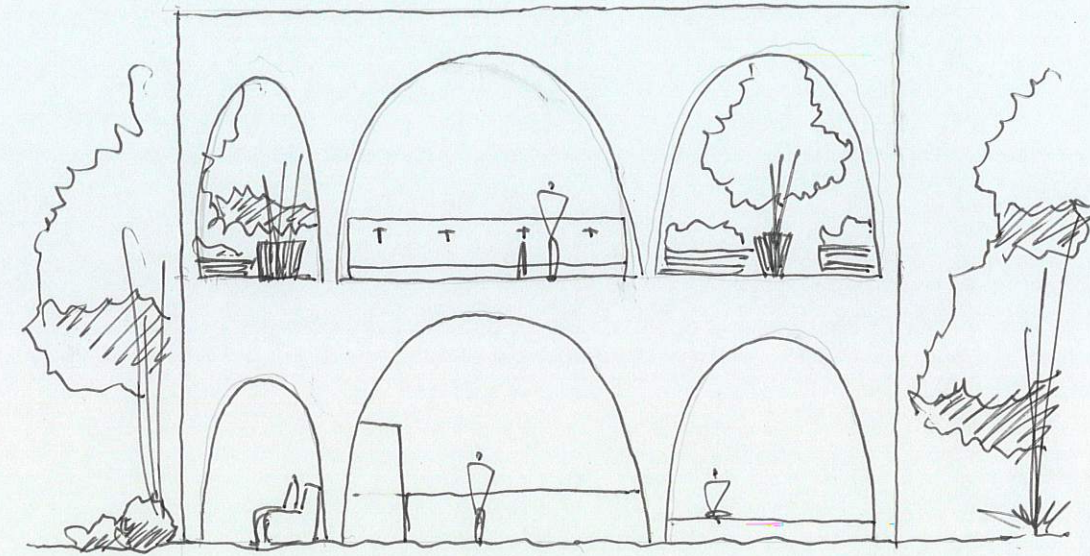

EAST ELEVATION (1:100)

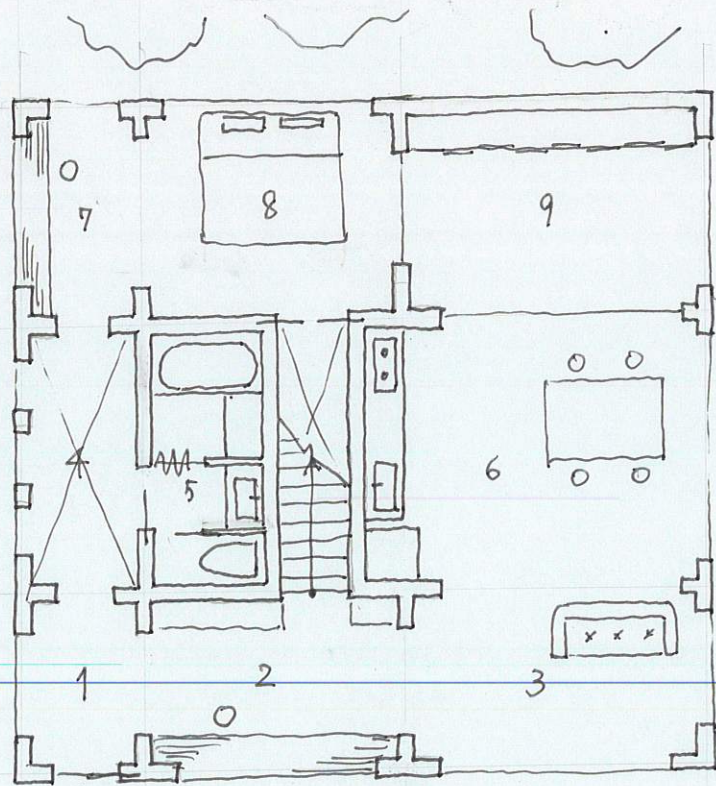

1F PLAN (1:100)

- 9 和室
- 8 寝室
- 7 Bの書斎
- 6 ダイニングキッチン
- 5 浴室
- 4 フロント
- 3 リビング
- 2 Aの書斎
- 1 エントランス

- 祖石造
- 夫婦2人の住宅
- 家庭菜園の遊歩テラス

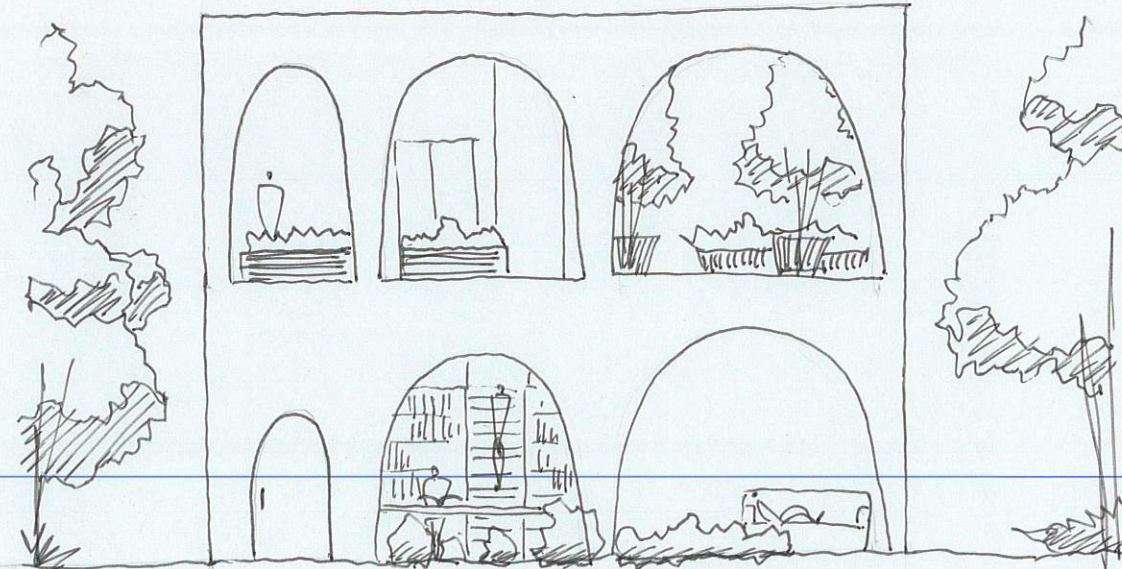

SOUTH ELEVATION (1:100)

「独立した中心部」
中心を木造、周りをRC造にする二世帯住宅

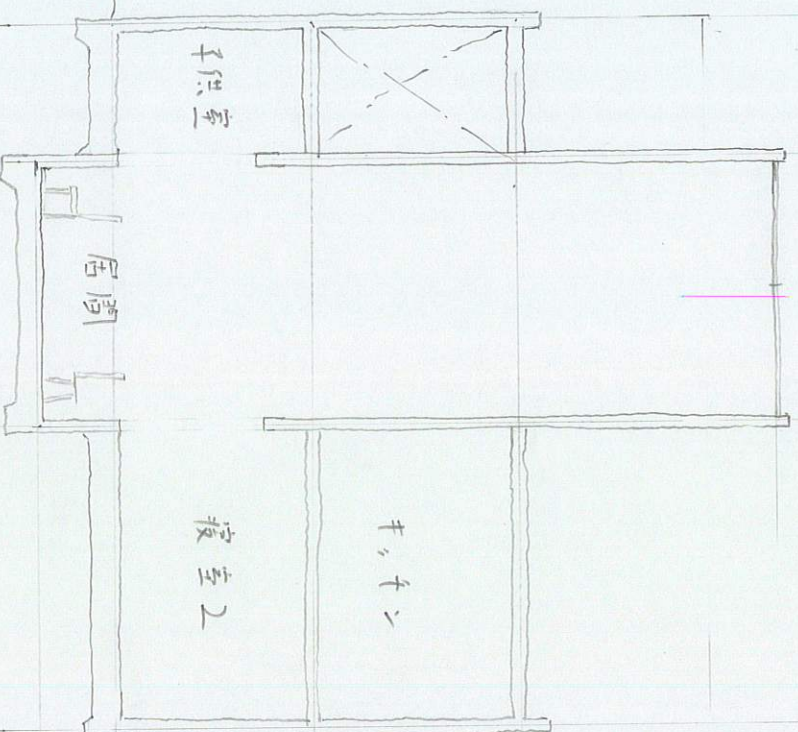

SECTION

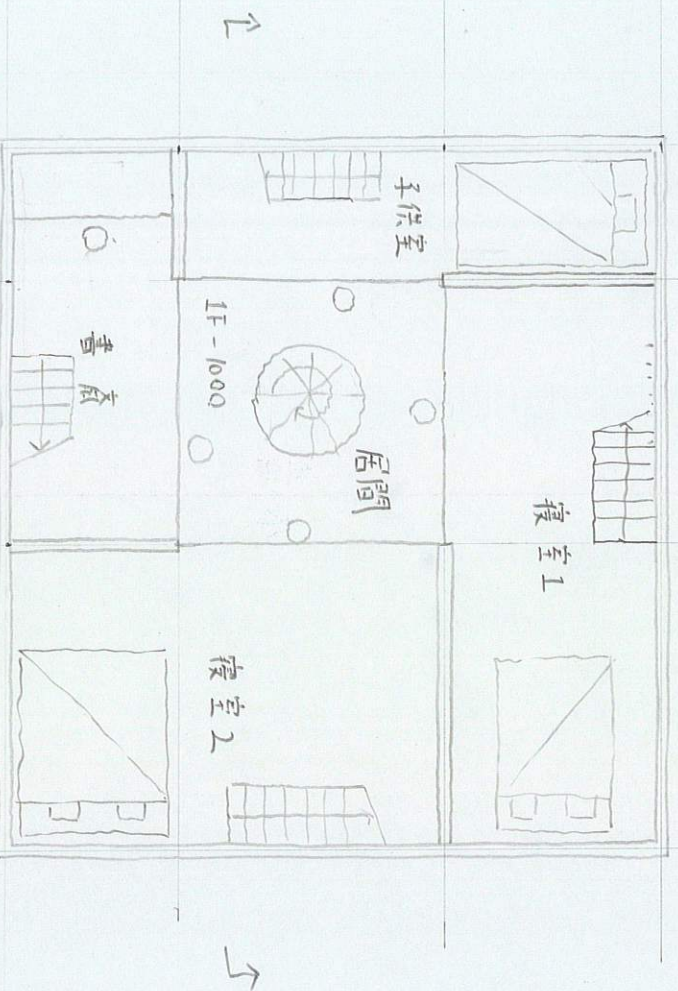
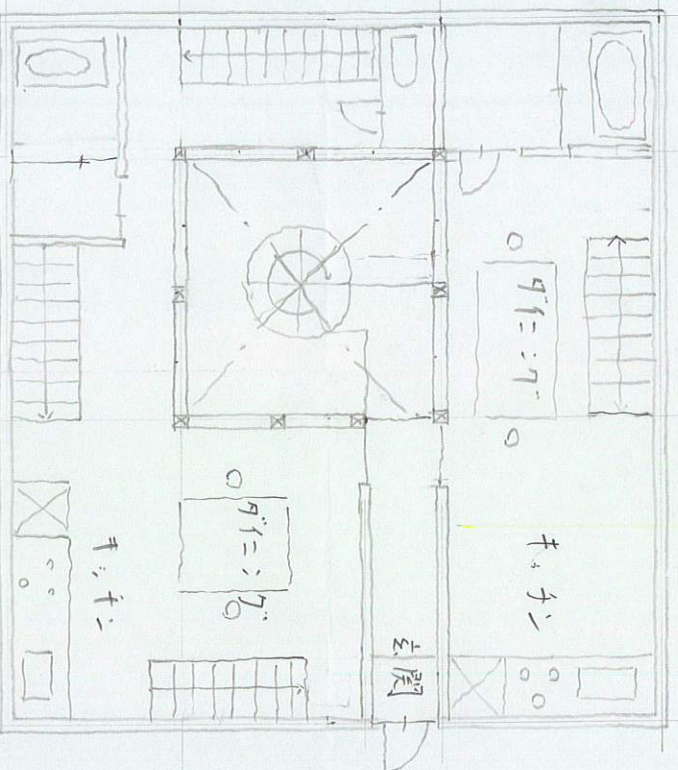

1F

青木

土台を持つ家

三輪 知弘

ジョウリートの台を持ち、その上には木造建築物をのせる位地。
土台の形には、乙上のゲートル-ムスの床は定められ、定まりのたの活動を生む。

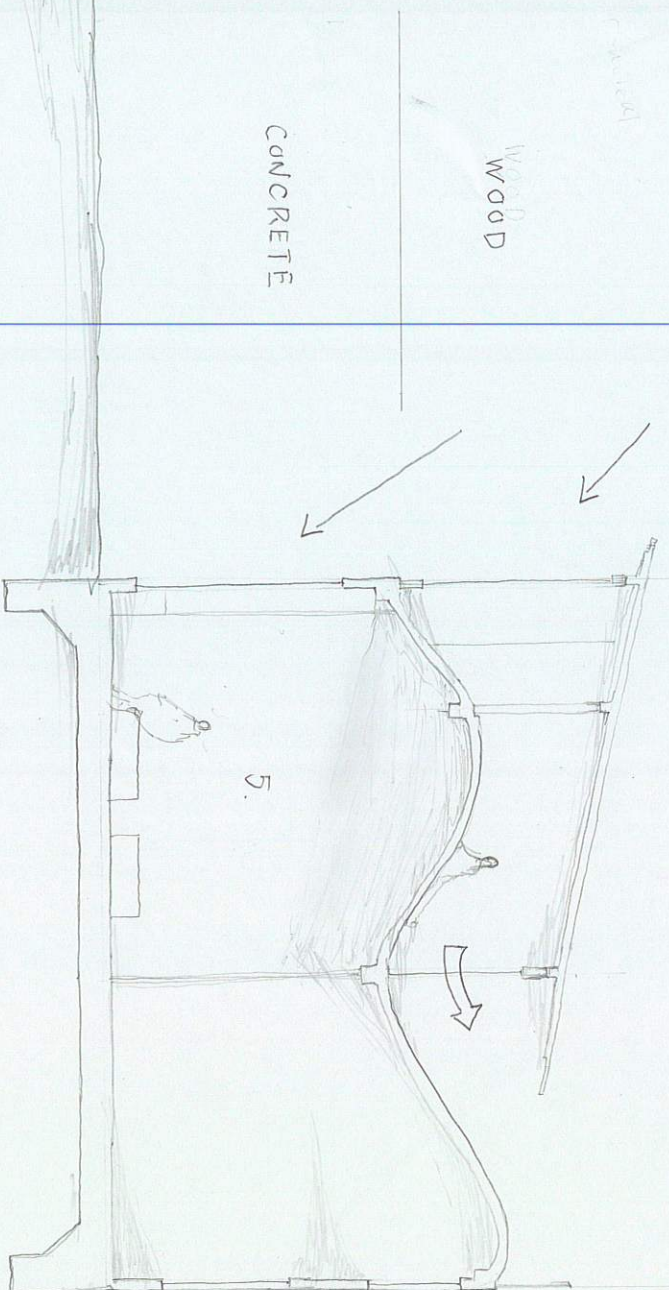

Section (A-A)

1:100

- 1. ENTRANCE
- 2. W. C.
- 3. KITCHEN
- 4. LIVING · DINING
- 5. BED ROOM
- 6. BATH ROOM
- 7. SUN ROOM
- 8. GUEST ROOM
- 9. PARKING

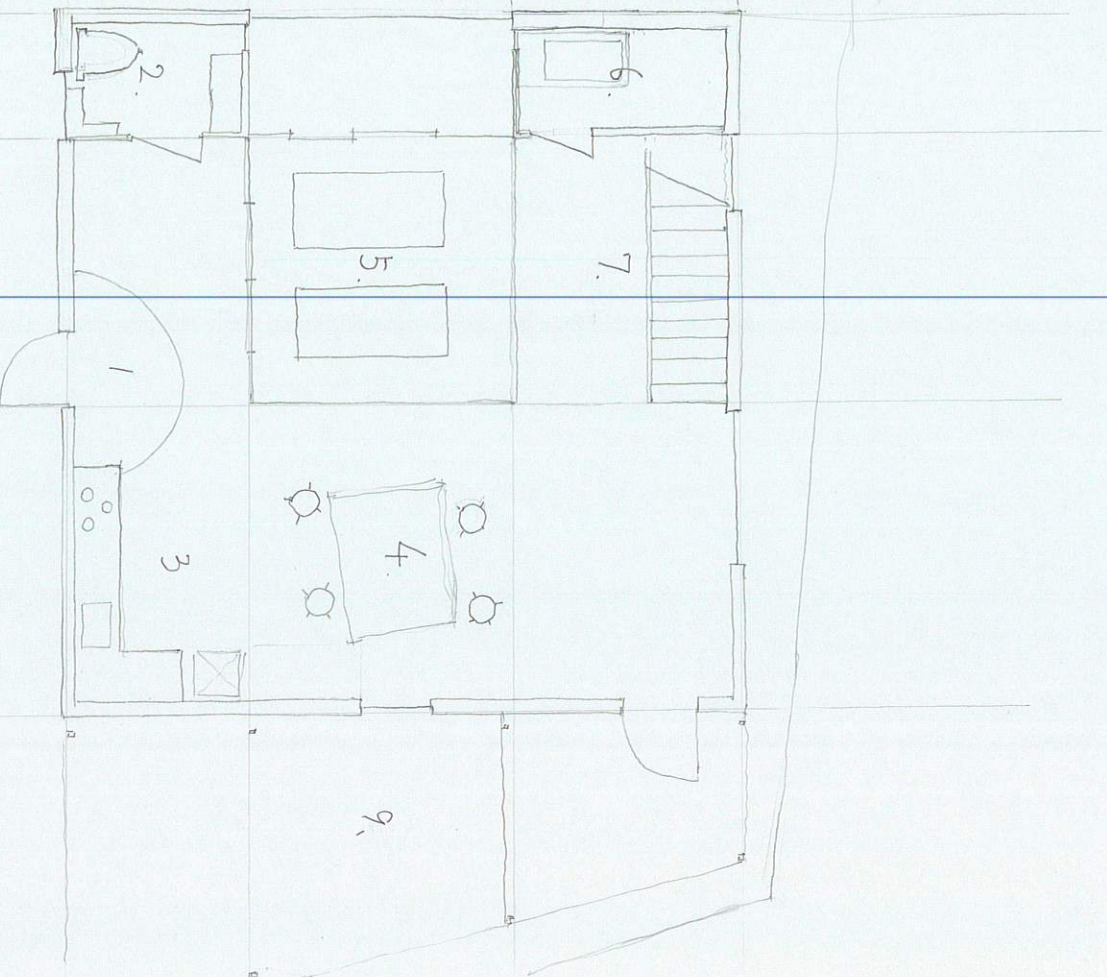

1F Plan 1:100

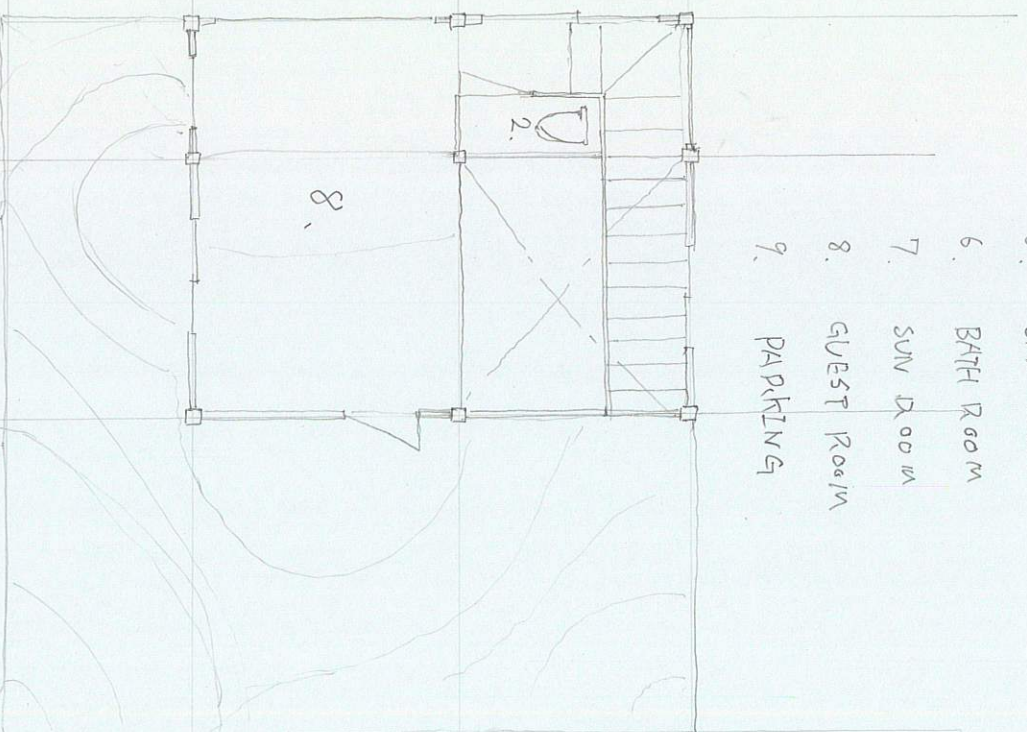

2F Plan 1:100

明暗の家

B4 規

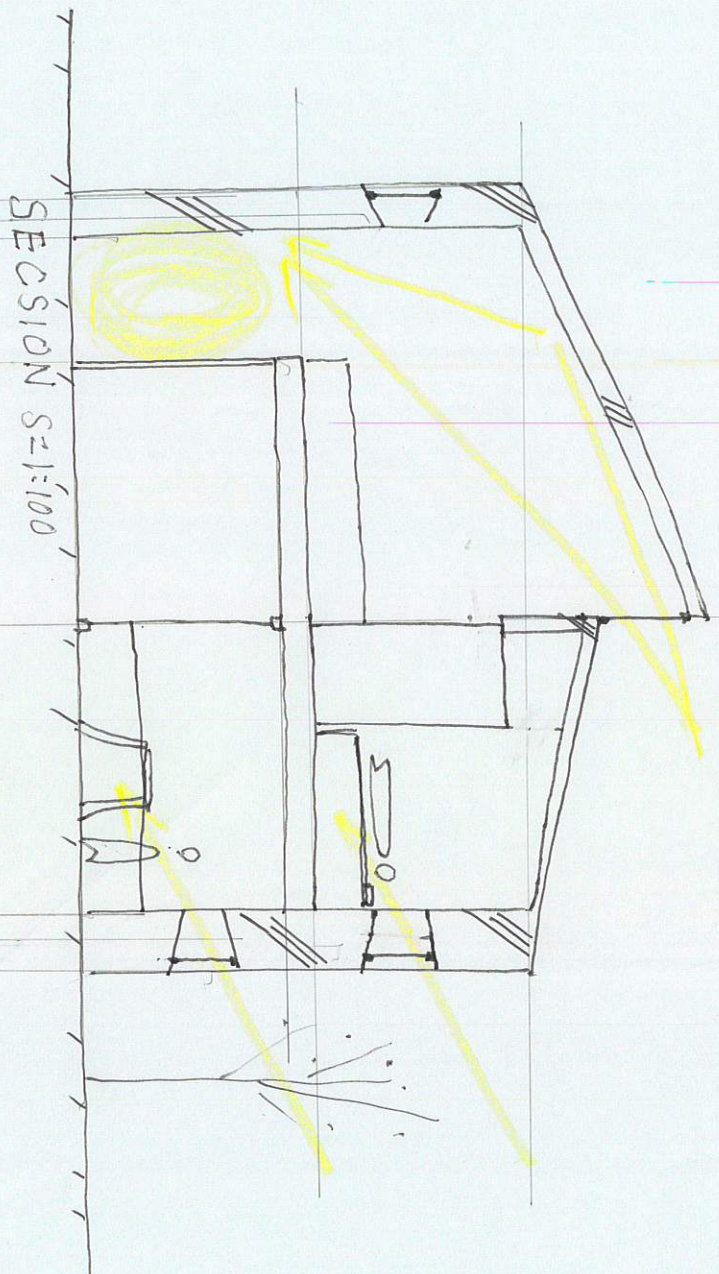

- 5 玄関
- 6 寝室
- 7. ベルコニー
- 8. 浴室
- 9. 浴室

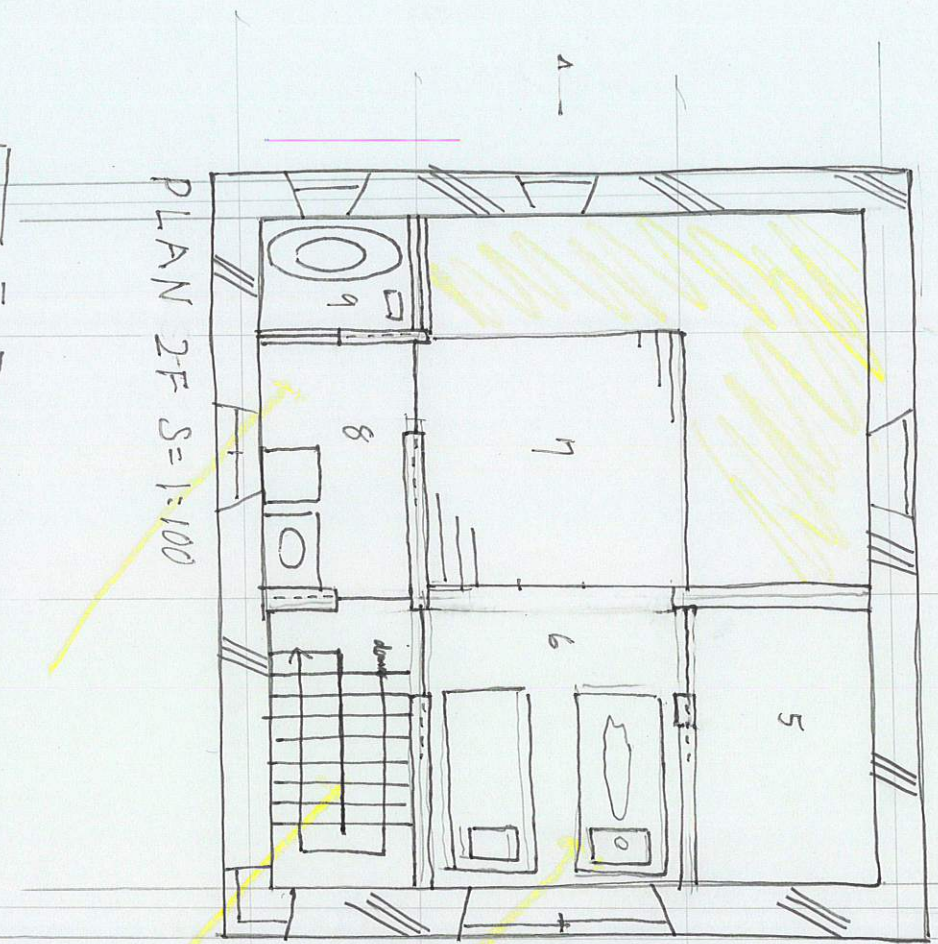

- 1. シェンク
- 2. 個室
- 3. 起居室
- 4. 収納

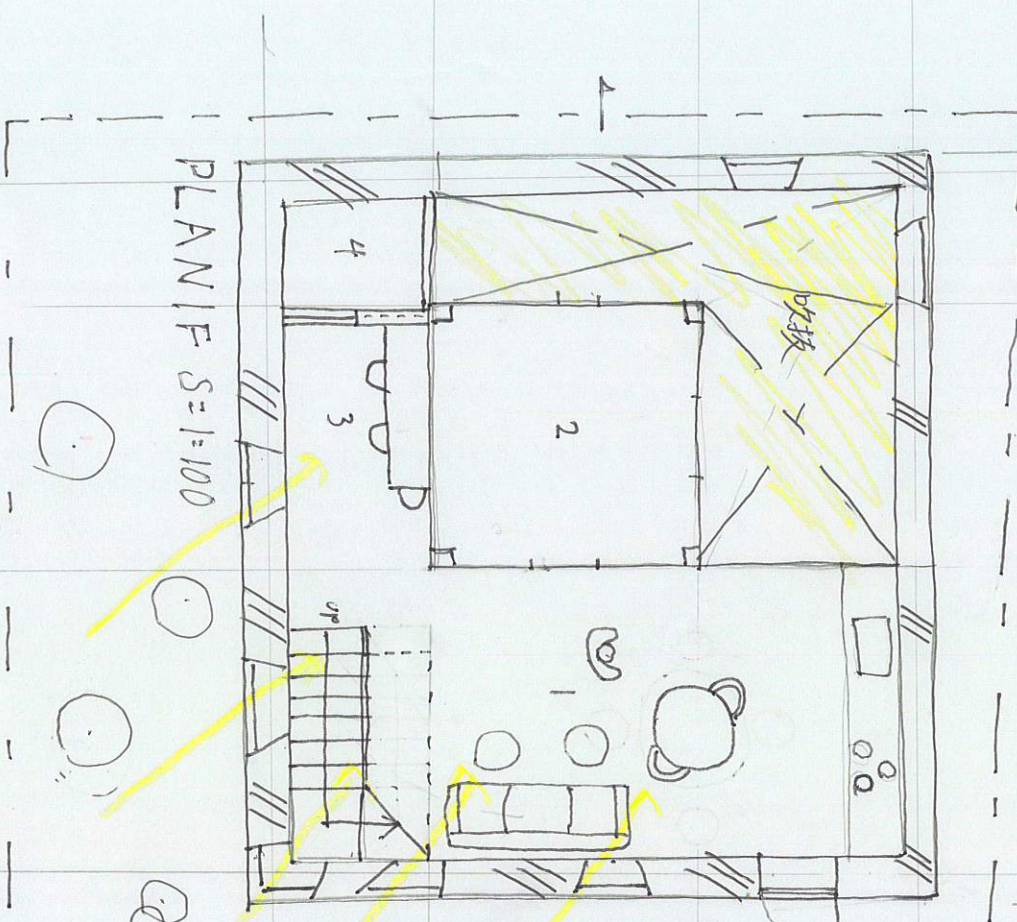

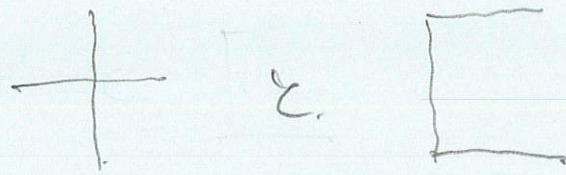

KITA

中心を基点に縦横に延びる平面と
中心ととり囲み回るプランを動かす

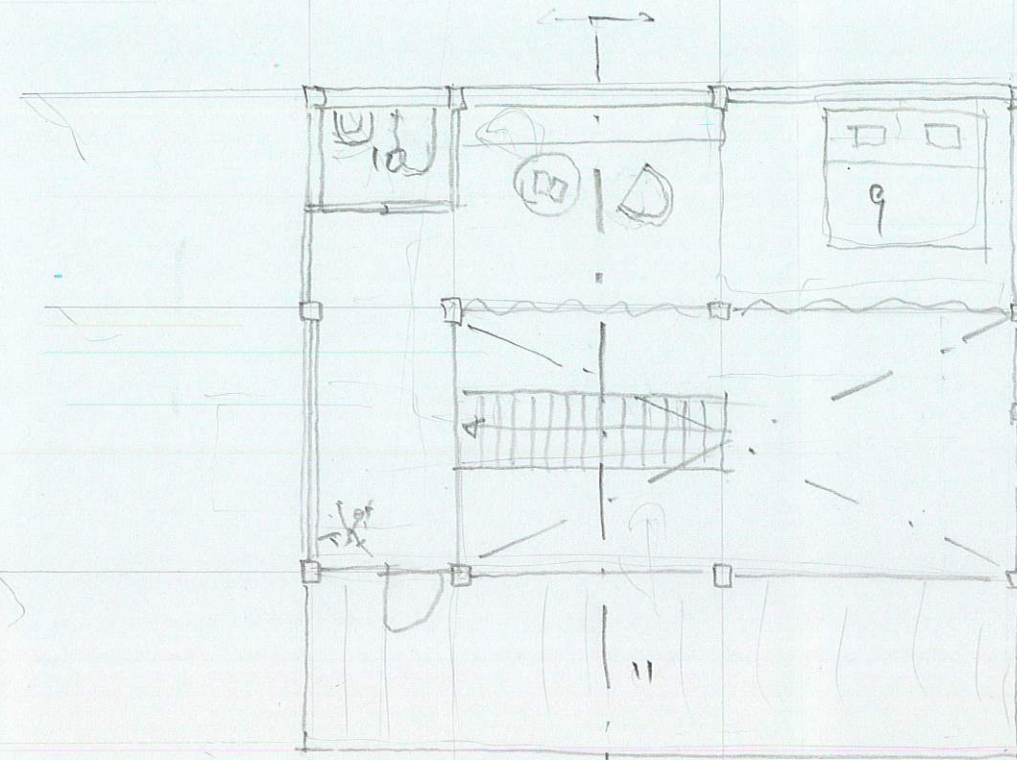
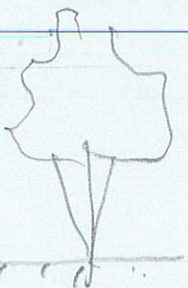
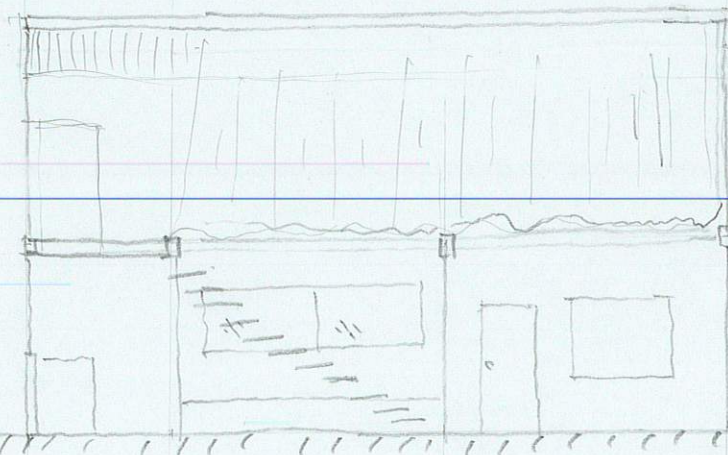
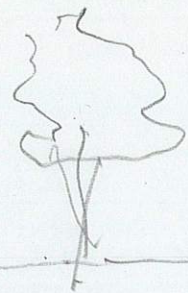
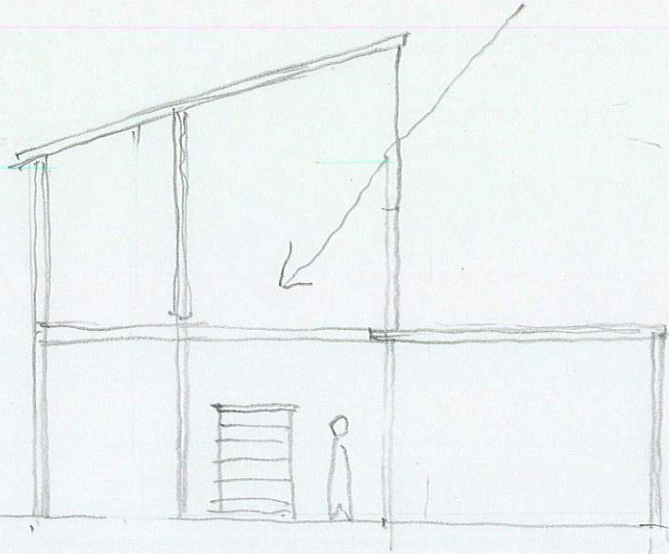

- 1: entrance
- 2: dining
- 3: work
- 4: 置
- 5: bathroom
- 6: kitchen
- 7: 物入れ
- 8: room
- 9: bedroom
- 10: toilet
- 11: terrace

2F PLAN 1:700

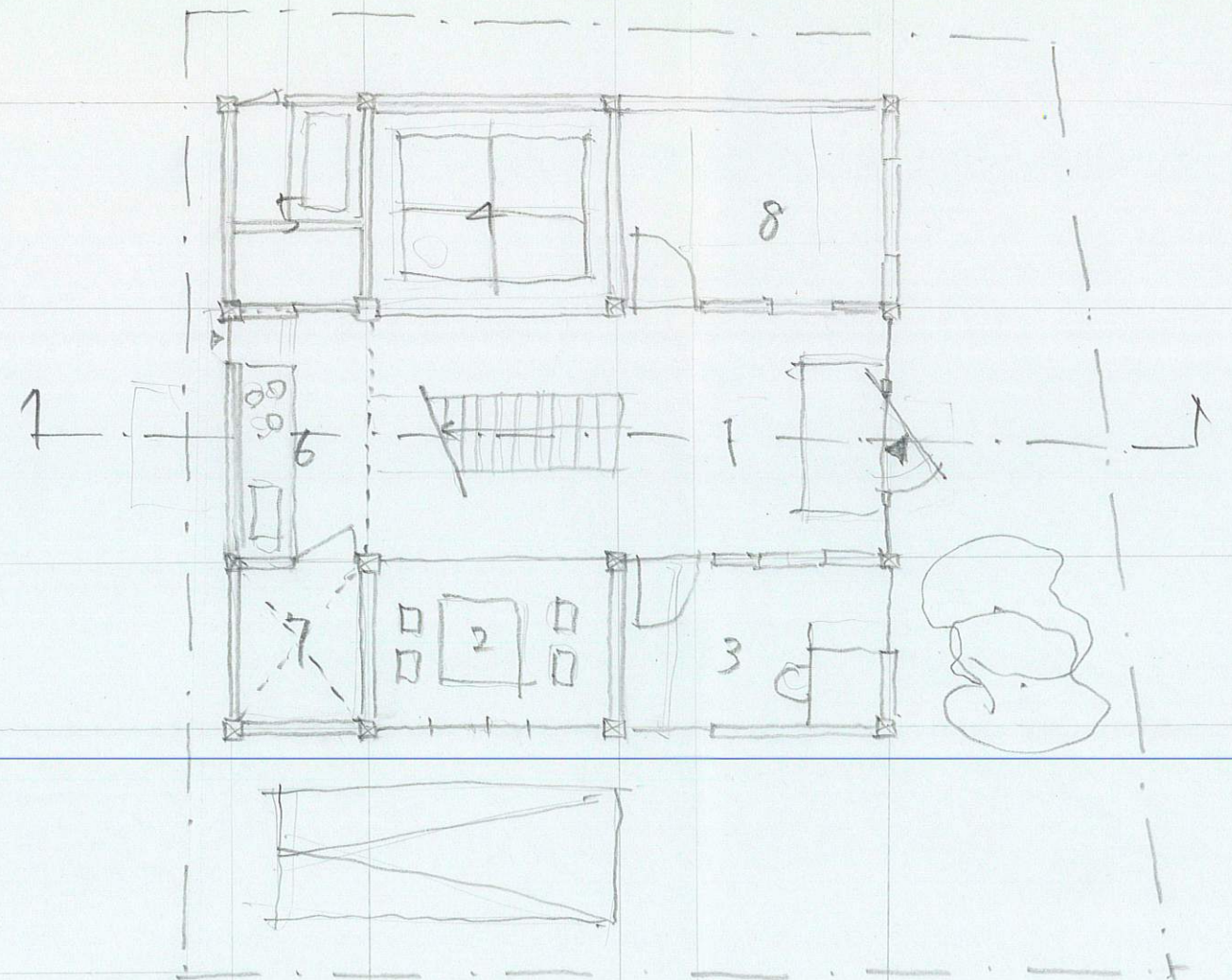

1F PLAN 1:700

室の連続 2-1-4

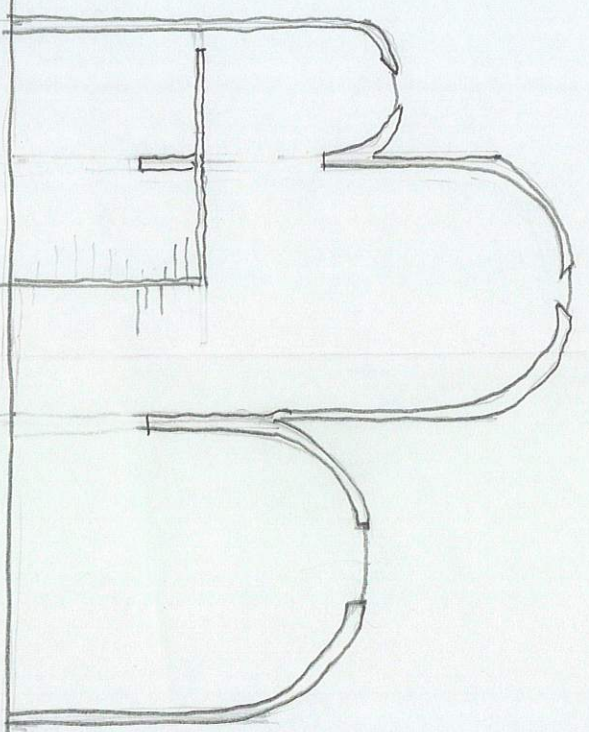

断面図 1:100

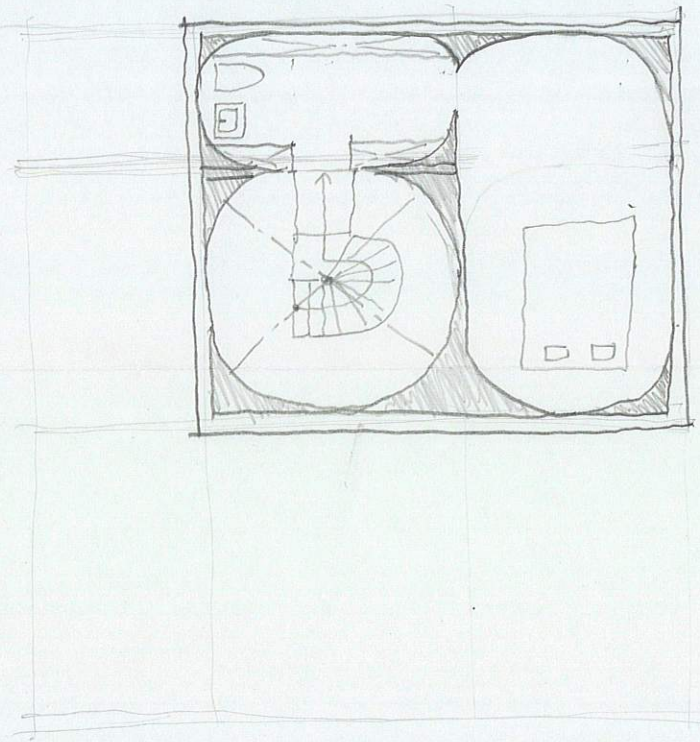

2F 平面図 1:100

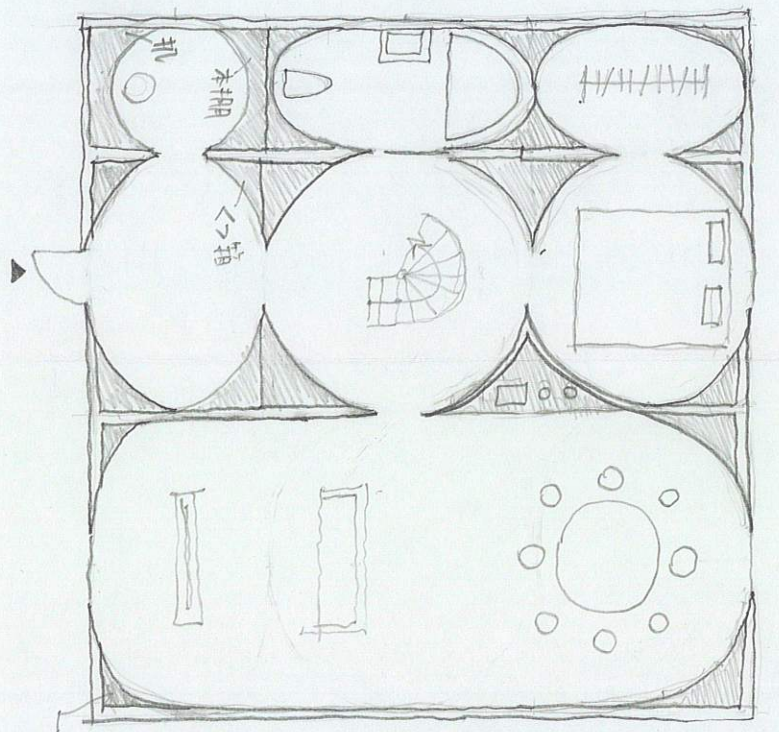

1F 平面図 1:100

机・本棚・心箱・収納

十字グリッドの家

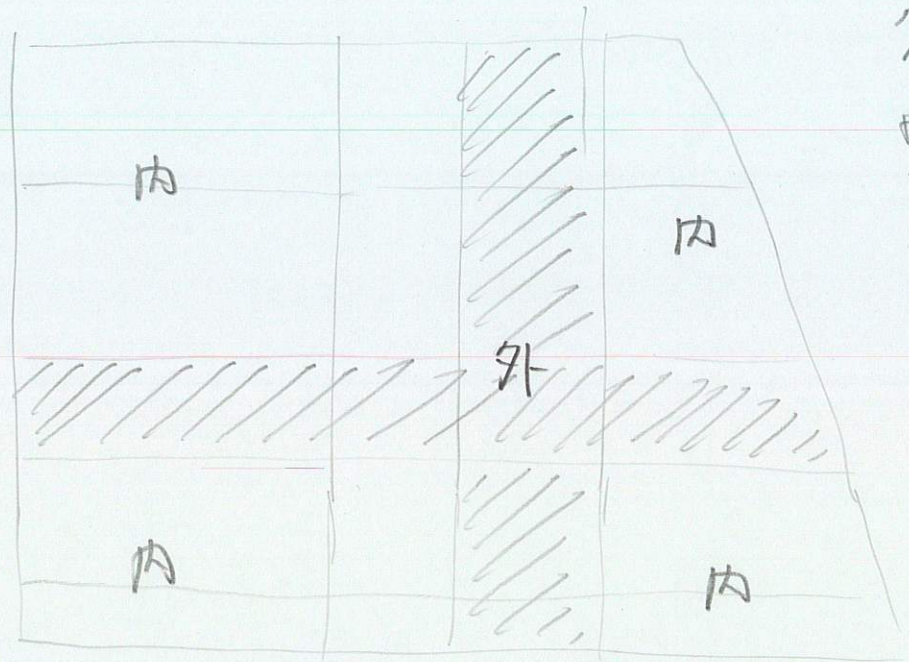

グリッドの本数を増やし、
空間を分けた。
木造の

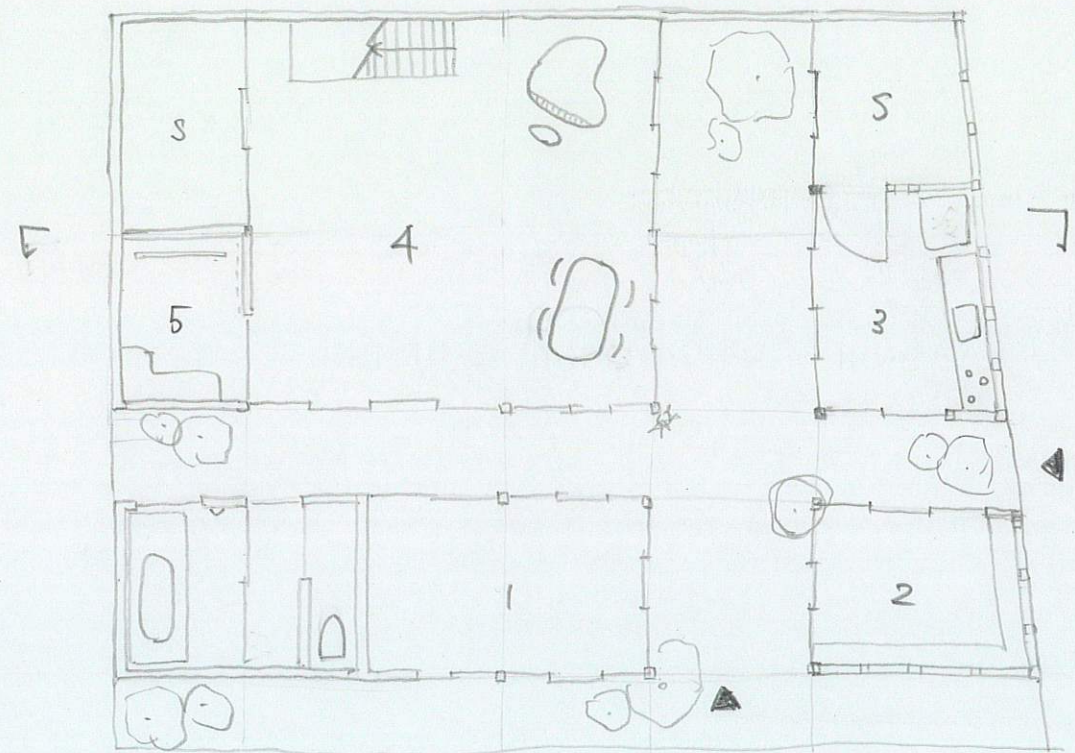
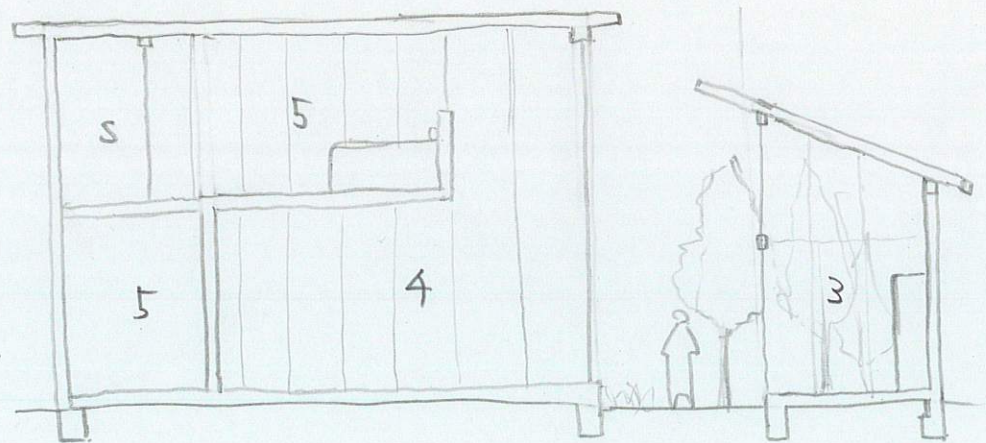
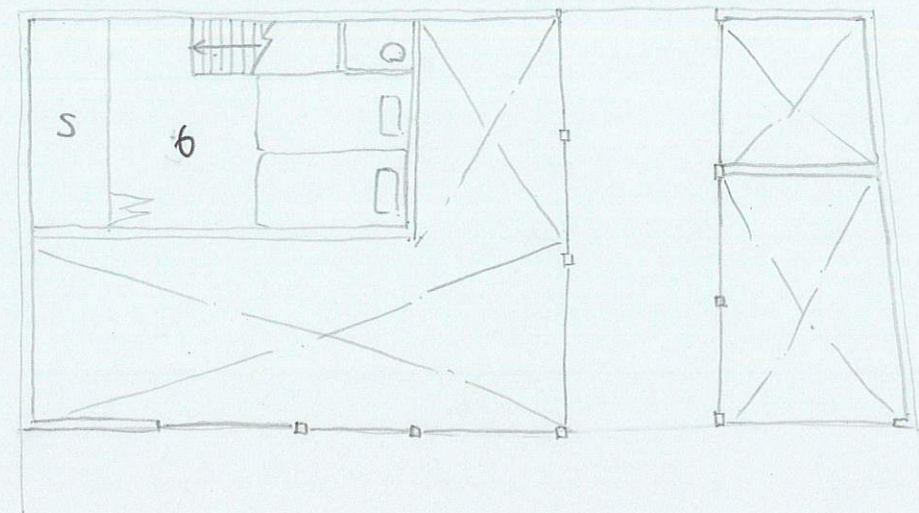

1. 洗面室 2. 書斎 3. キッチン 4. リビング・ダイニング 5. シアタールーム 6. ベッドルーム

2重採光の家

B4 中島 悠

中心にRC壁式の吹抜け空間がある。そこには、照明を切り、
木造で明るく周りの部屋やテラスからの採光で（木造は明るく、
諸々の空間）をカット

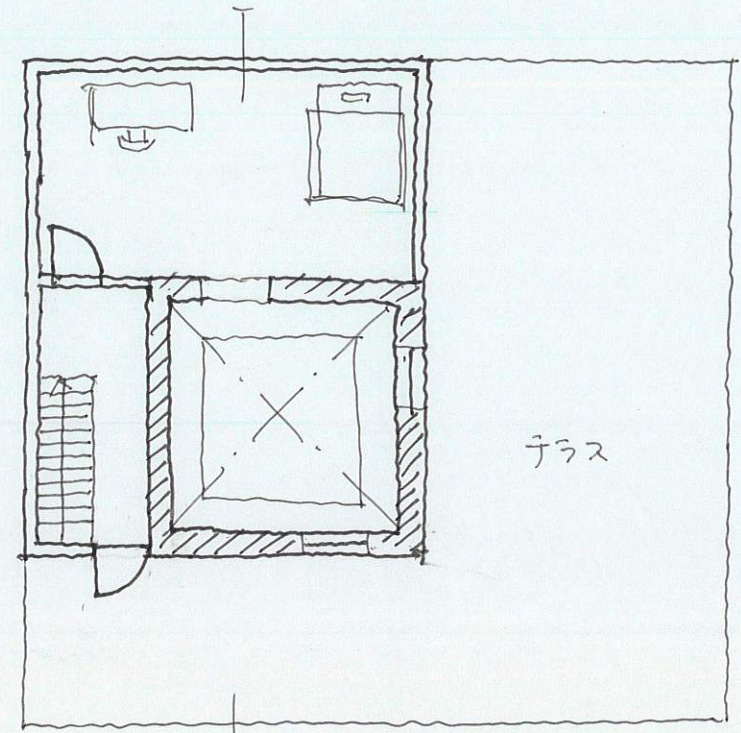
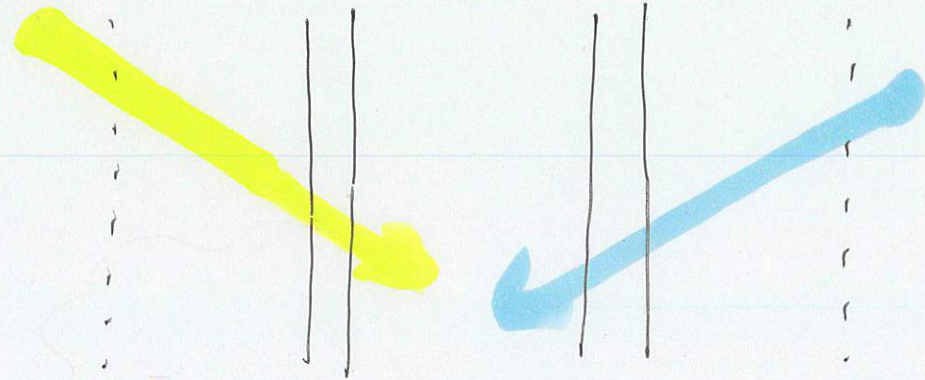

2F PLAN 1:100

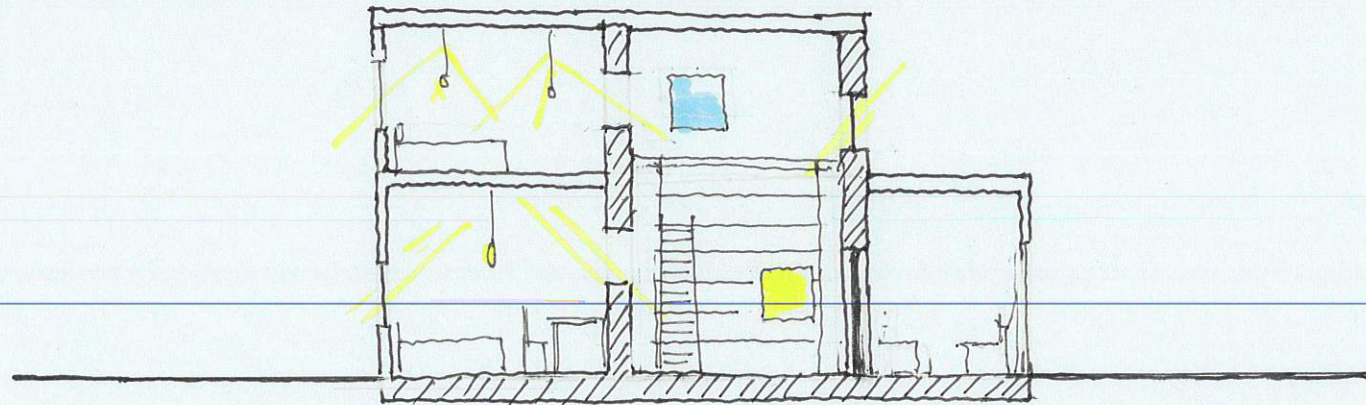

SECTION 1:100

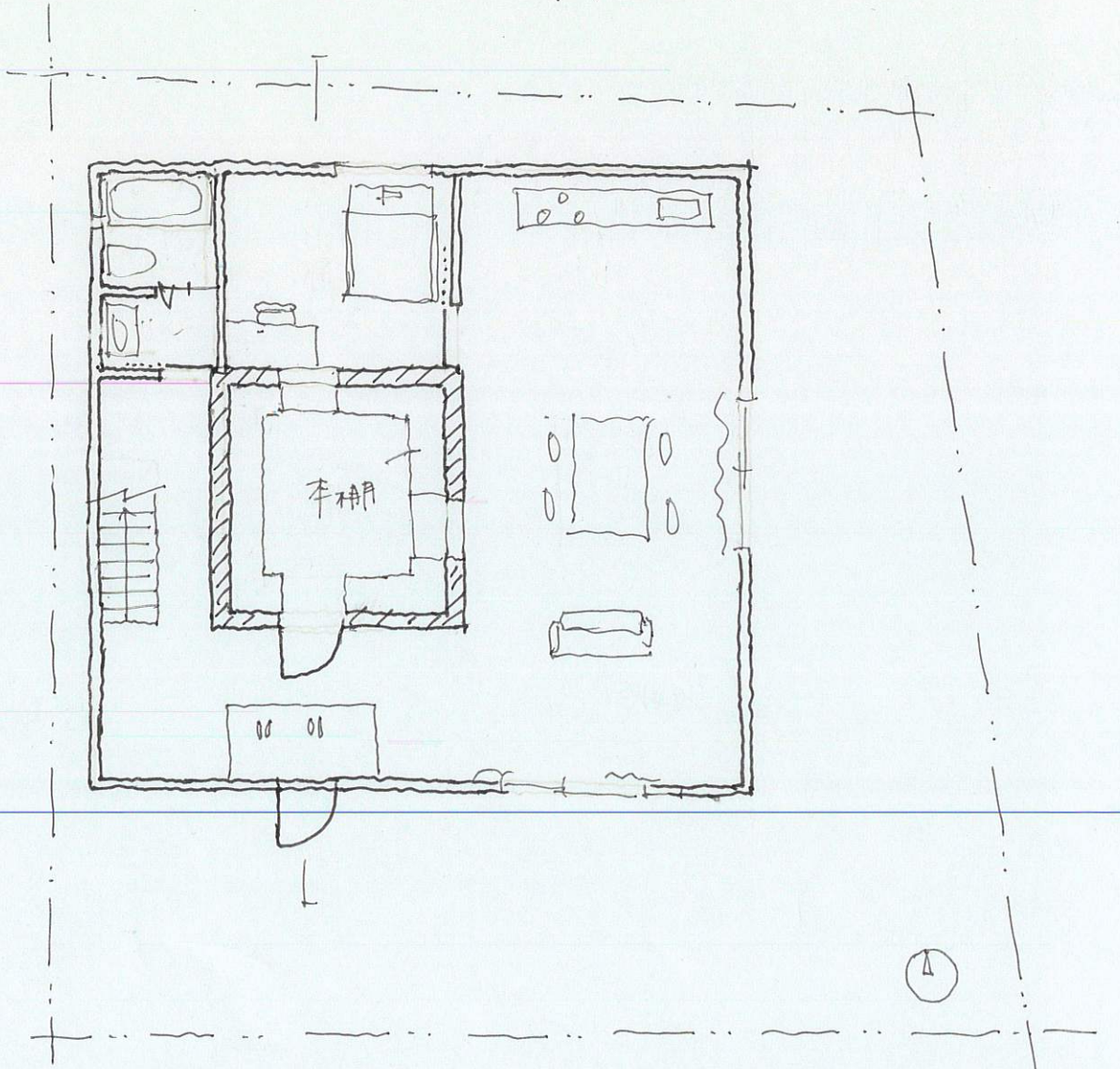

1F PLAN 1:100

光と図3

RC+地階の空間と
吹抜が1/3の光を回すための生活材。

中村.

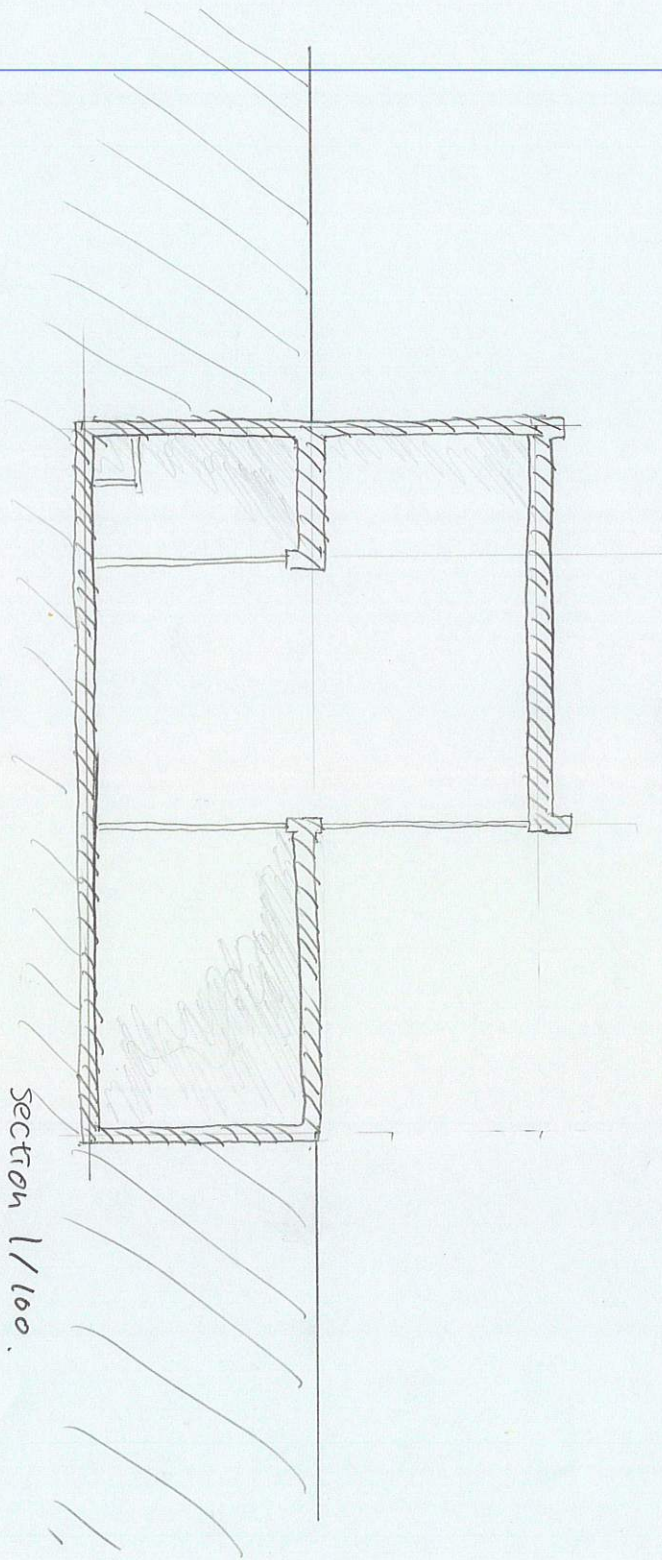

Section 1/100.

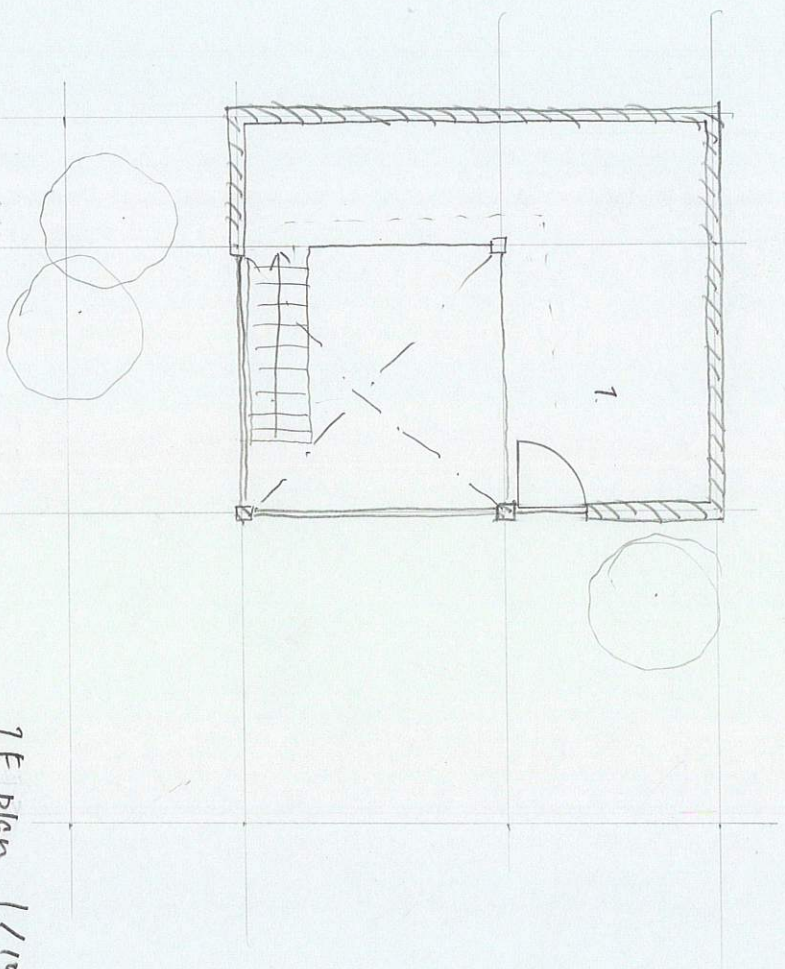

1F plan 1/100

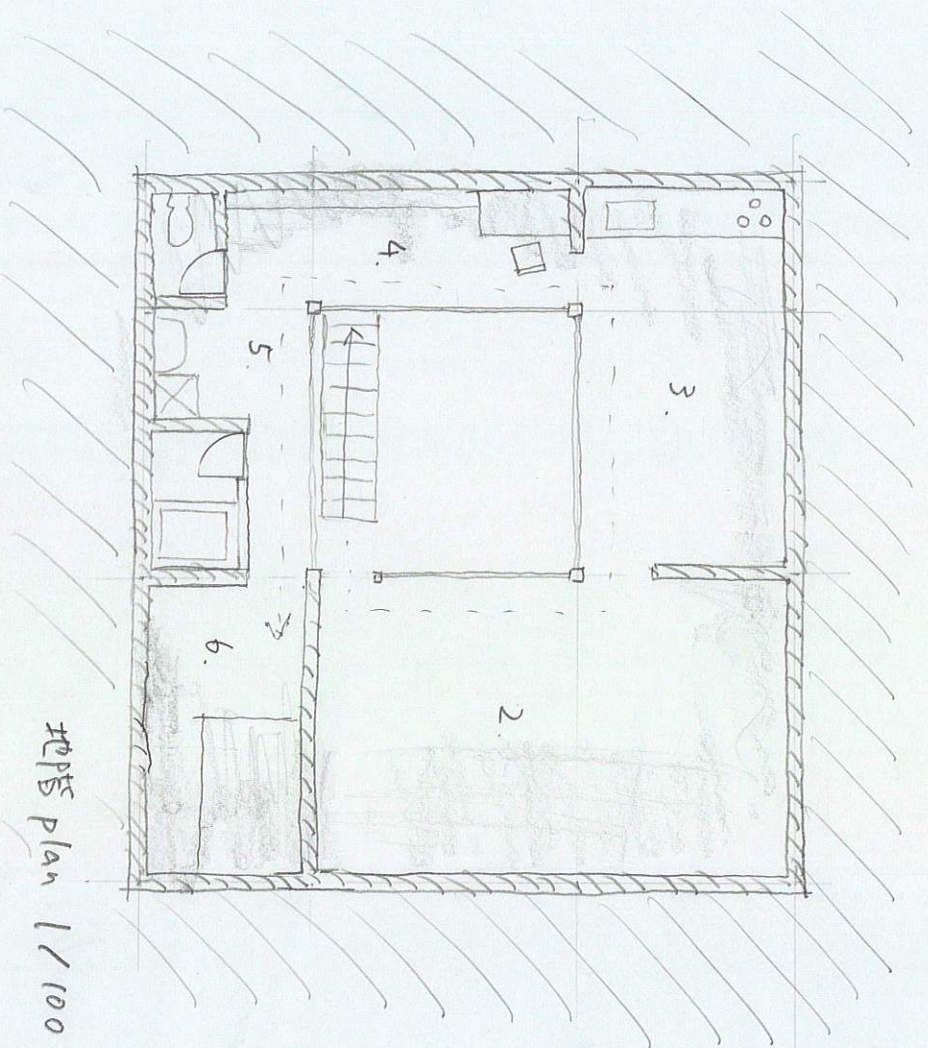

地階 plan 1/100.

- 1. 玄関
- 2. 居室
- 3. 台所
- 4. 書斎
- 5. 水回り
- 6. 寝室

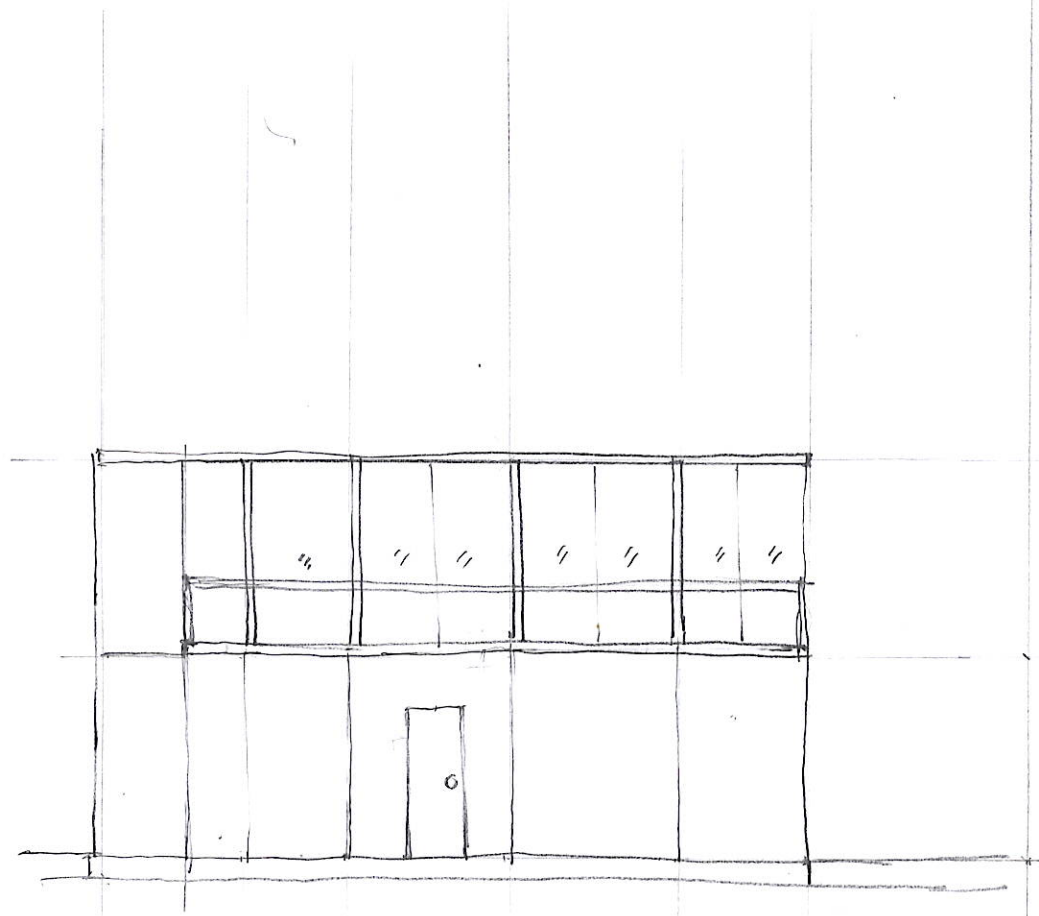
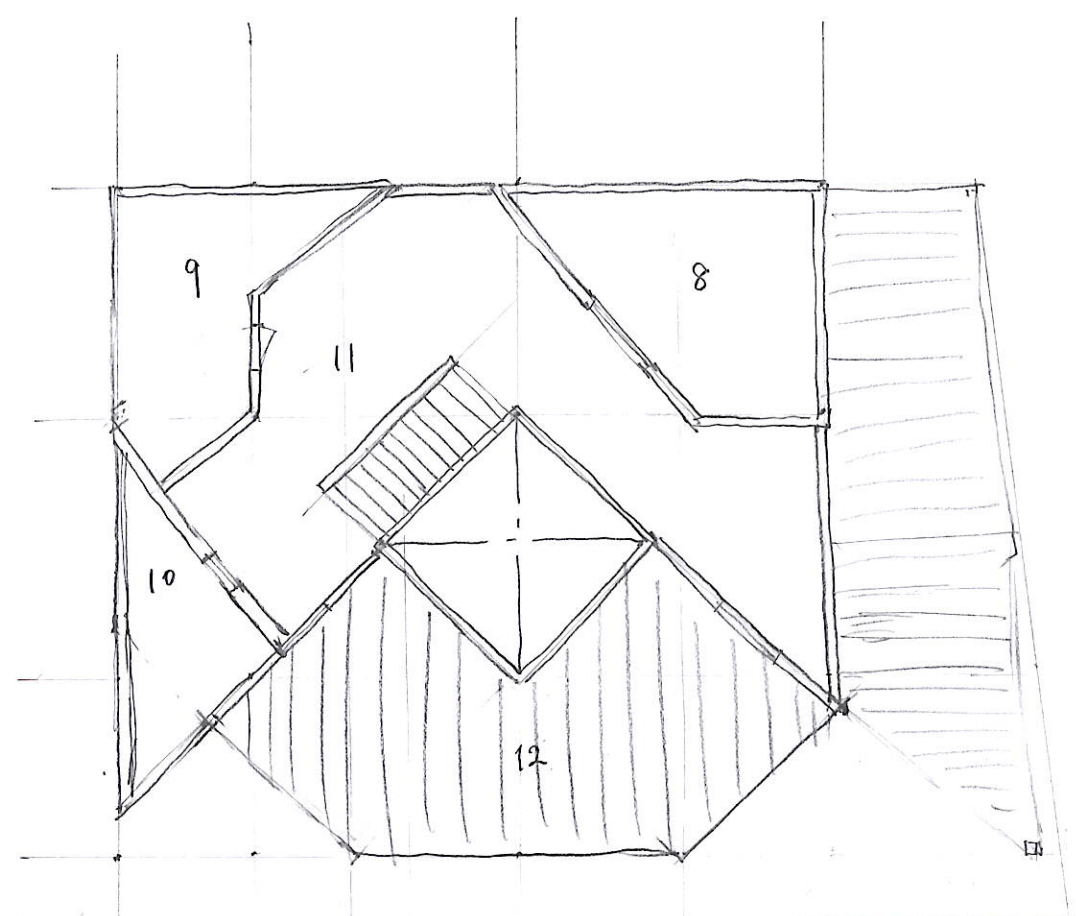

南向立面図

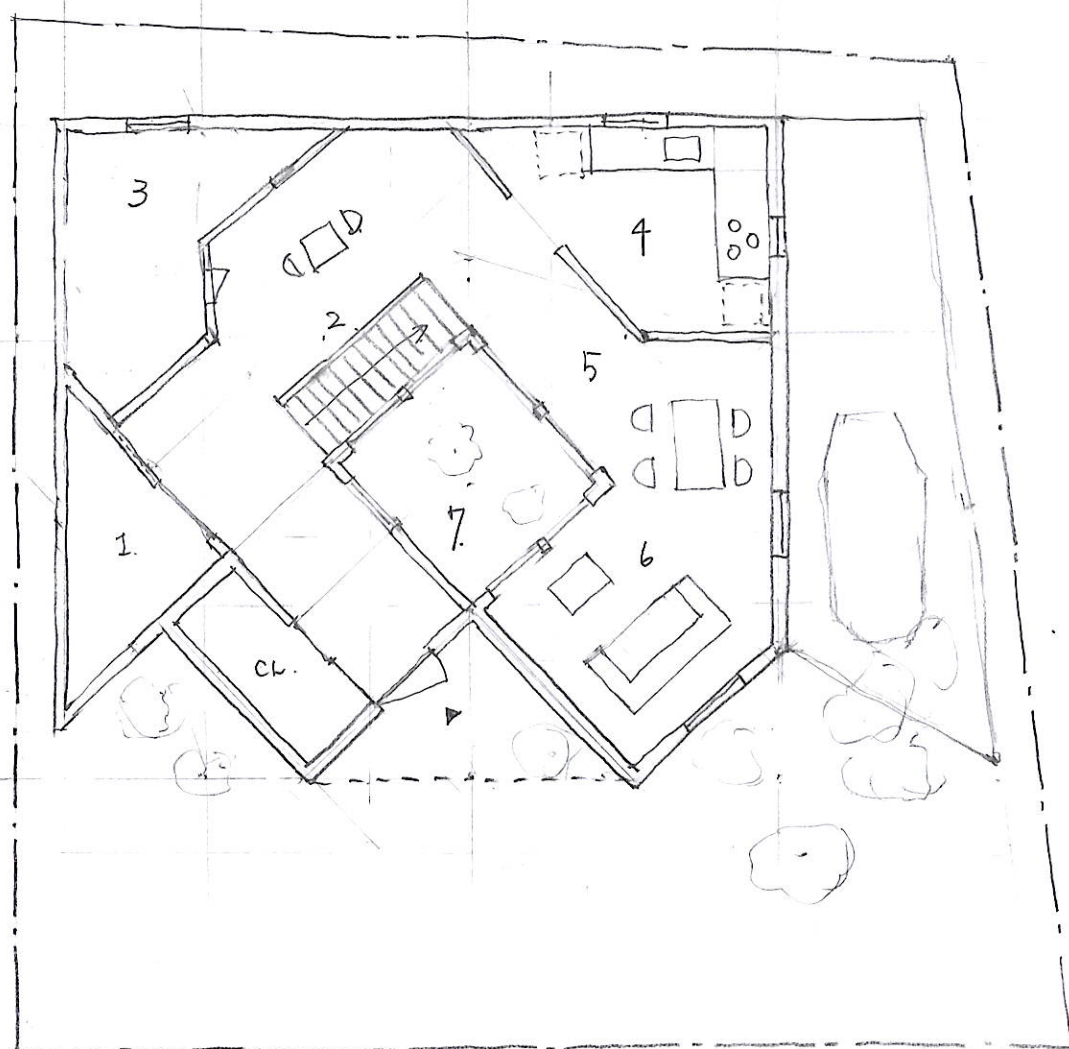

1階平面図 1/100



W ハウス、RC造、

- 1 和室、
- 2 オープンルーム (兼書用リビング)、
- 3 トイレ & 浴室、
- 4 キッチン、
- 5 ダイニング、
- 6 リビング、
- 7 中庭、
- 8 寝室、
- 9 ゲストルーム、
- 10 CL
- 11 オープンルーム、
- 12 テラス、

4A22406
河村千秋